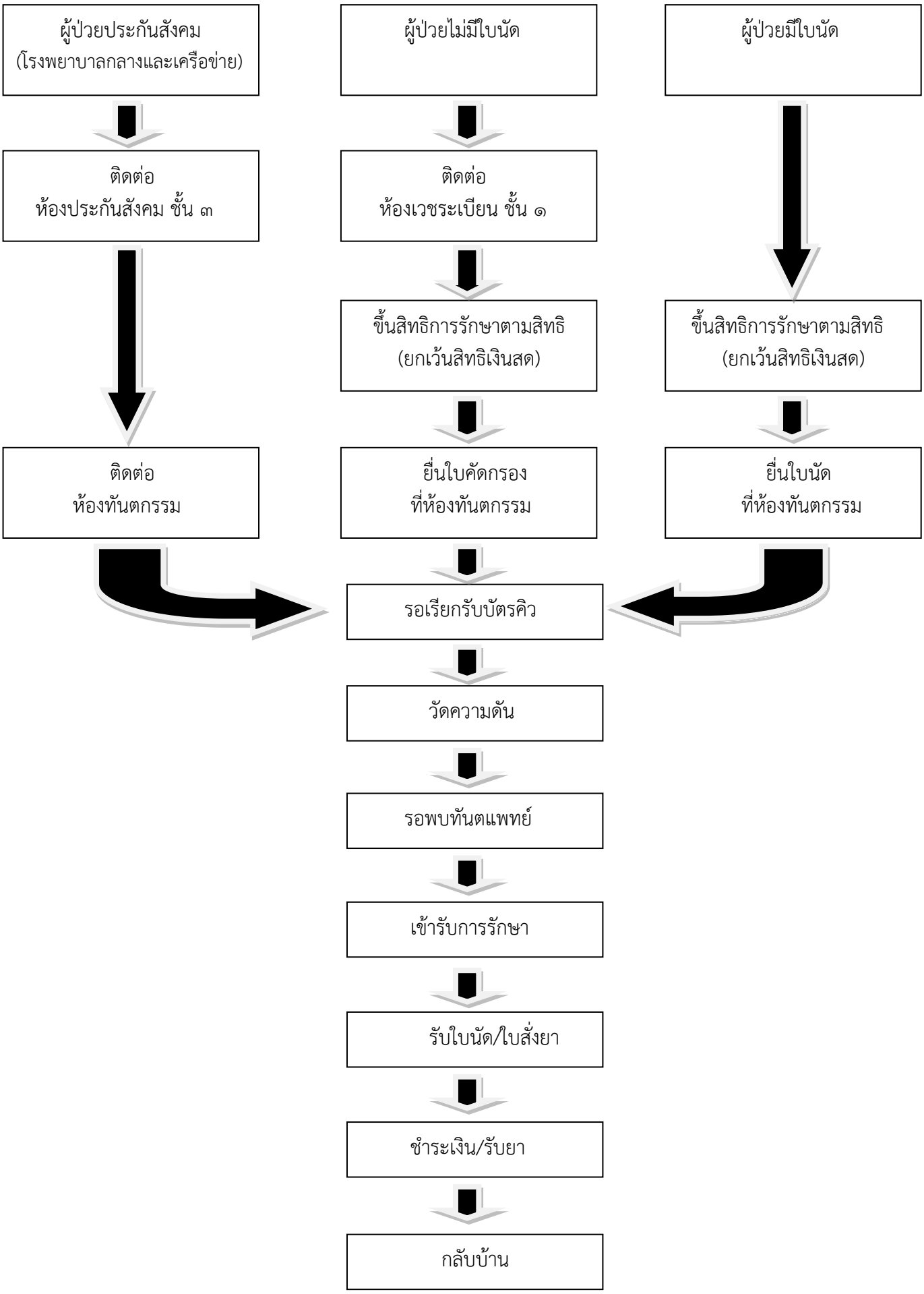ขั้นตอนการรับบริการทางทันตกรรม